

SAĞLIK
BİLİMLERİ
ENSTİTÜSÜ
2017 YILI
FAALİYET RAPORU

[30 Ocak 2018]

SUNUŐ

İzmir Kâtip Çelebi Üniversitesi Sağlık Bilimleri Enstitüsü 2547 sayılı yükseköğretim kanununun ilgili hükümleri gereğince 26.07.2011 tarihinde kurulmuştur. Enstitümüz bünyesinde bugün Tıp Fakültesi, Sağlık Bilimleri Fakültesi ve Diő Hekimliği Fakültesi'nin ilgili Anabilim Dallarında 14 doktora ve 15 yüksek lisans programı bulunmaktadır.

Enstitümüz, bilimsel düşünmeyi yaşamın her alanında rehber edinen, yaşam boyu öğrenme bilinci ile dolu, özgür düşünen ve tartışan, araőtıran, sorgulayan, etik değerlerden ödün vermeyen, ürettiğı bilimsel bilgileri insanlığın hizmetine sunan bilim insanları yetiőtirmeyi amaç edinmiştir.

İzmir Kâtip Çelebi Üniversitesi Sağlık Bilimleri Enstitüsü, Lisansüstü eğitim öğrencilerinin araőtırmalara dayalı güncel mesleki bilgilere ulaşmasını, bilgiyi sorgulama ve eleştirel düşünme yeteneğı kazanmasını ve bununda ötesinde öğrencilerinin yaşamındaki mutluluğaa ve donanım sahibi olmasına katkıda bulunmayı hedeflemektedir.

2017 Yılında Enstitümüz tarafından gerçekleştirilen hizmetler ve sürdürülen faaliyetlere ilişkin hazırlanan "2017 Yılı Birim Faaliyet Raporu" sunulmaktadır.

Prof.Dr.Ahmet KOYU
Enstitü Müdürü

SUNUŐ

İÇİNDEKİLER

I. GENEL BİLGİLER

A. Misyon ve Vizyon

B. Yetki, Görev ve Sorumluluklar

C. İdareye İliŐkin Bilgiler

1- Fiziksel Yapı

2- Örgüt Yapısı

3- Bilgi ve Teknolojik Kaynaklar

4- İnsan Kaynakları

5- Sunulan Hizmetler

6- Yönetim ve İç Kontrol Sistemi

D. Diğer Hususlar

II. AMAÇ ve HEDEFLER

A. İdarenin Amaç ve Hedefleri

B. Temel Politikalar ve Öncelikler

C. Diğer Hususlar

III. FAALİYETLERE İLİŐKİN BİLGİ VE DEĞERLENDİRMELER

A. Mali Bilgiler

1. Bütçe Uygulama Sonuçları

2. Temel Mali Tablolara İliŐkin Açıklamalar

3. Mali Denetim Sonuçları

4. Diğer Hususlar

B. Performans Bilgileri

1. Faaliyet ve Proje Bilgileri

2. Performans Sonuçları Tablosu

3. Performans Sonularının Deęerlendirilmesi

4. Performans Bilgi Sisteminin Deęerlendirilmesi

5. Dięer Hususlar

IV. KURUMSAL KABİLİYET ve KAPASİTENİN DEęERLENDİRİLMESİ

A. Üstünlükler

B. Zayıflıklar

C. Deęerlendirme

V. ÖNERİ VE TEDBİRLER

EKLER

I. GENEL BİLGİLER

A. MİSYON VE VİZYON

Misyon

Öğrencilerin kendi potansiyellerini ortaya koymalarına fırsat verecek bir ortamda, en üst düzeyde lisansüstü eğitim verilmesini sağlayarak evrensel bilime katkı yapan, mutlu ve donanımlı uzmanlar/bilim adamları yetiştirmek.

Vizyon

Sağlık bilimleri alanında eğitim ve araştırmalarıyla ulusal ve uluslararası düzeyde saygın ve tercih edilen; değişen dünya koşullarında alanında sorunlara çözümler üretebilen bir kurum olmak.

B. Yetki, Görev ve Sorumluluklar

27/09/2016 tarihli ve 29840 sayılı İzmir Kâtip Çelebi Üniversitesi Lisansüstü Eğitim-Öğretim ve Sınav Yönetmeliği hükümleri kapsamında faaliyet gösteren Enstitümüz, Diş Hekimliği Fakültesi, Tıp Fakültesi ve Sağlık Bilimleri Fakültesi disiplin alanlarında lisansüstü eğitim-öğretim ile ilgili işlemlerin koordinasyonundan sorumludur.

- Anabilim Dallarından gelen lisansüstü eğitim ve öğretim programı açılması ile ilgili talepleri işleme koymak,
- Programlarla ilgili kontenjanların ilan edilmesi,
- Giriş, yeterlilik ve tez savunma sınavlarının düzenlenmesi,
- Öğrenci kayıtlarının alınması,

gibi görev ve sorumluluklara sahiptir.

C. İdareye İlişkin Bilgiler

1. Fiziksel Yapı

Tablo 1. Kapalı/Açık Alan Dağılımı				
Yerleşke Adı	Açık Alan (m ²)	Kapalı Alan (m ²)	Toplam	Açıklama
Çiğli Ana Yerleşkesi				Sağlık Bilimleri Enstitüsü bünyesinde bir müdür, bir müdür yardımcısı, bir enstitü sekreteri ve iki adet idari ofis kullanılmaktadır. Ayrıca Enstitü çalışmaları için bir toplantı salonu bulunmaktadır. Enstitüye ait bir kapalı arşiv vardır. Bir çok amaçlı ofis Enstitü çalışanlarının sosyal gereksinimleri için kullanılmaktadır.
TOPLAM				

Tablo 2. Kullanım Amacına Göre Kapalı Alan Dağılımı			
Kategori	Alan (m ²)		
	2015	2016	2017
İdari alanlar	2 ofis	5 adet ofis	5 adet ofis
Araştırma alanları	-	-	-
Eğitim alanları	-	-	-
Sosyal alanlar	-	-	1 çok amaçlı ofis
TOPLAM			

Tablo 3. Toplantı ve Konferans Alanları			
Kapasite	Toplantı Salonu	Konferans Salonu	Toplam
0-50 Kişilik	1 toplantı salonu	-	1
51-75 Kişilik			
76-100 Kişilik			
101-150 Kişilik			
151-250 Kişilik			
251- Üzeri Kişilik			
TOPLAM			

Tablo 4. Diğer Sosyal Alanlar

Adı/Türü	Sayı	Alan	Kapasite
Ofis (Çay, yeme içme vb)	1		
TOPLAM			

Tablo 5 Personel Hizmet Alanları

Alan Adı	Sayısı	Alanı (m ²)	Kullanan Kişi Sayısı
Akademik Personel Ofisi			
İdari Personel Ofisi	5		6
Servis			
TOPLAM			

Tablo 6 Diğer Hizmet Alanları

Alan Adı	Adet	Alan (m ²)
Ambar/Depo		
Arşiv	1	20
Hizmet Atölyesi		
TOPLAM	1	20

Tablo 7 Dayanıklı Taşınırlar

Hesap Kodu	I. Düzey Kodu	II. Düzey Kodu	Taşınır Adı	Ölçü birimi	Miktarı
255			Demirbaşlar Grubu		
255	02	01	Bilgisayarlar ve Sunucular	Adet	7
255	02	04	Haberleşme Cihazları	Adet	7
255	02	05	Ses, Görüntü ve Sunum Cihazları	Adet	3
255	06	08	Mühür ve Mühür Baskıları	Adet	2
255	12	02	Büro Malzemeleri	Adet	20
TOPLAM				Adet	39

2. Örgüt Yapısı

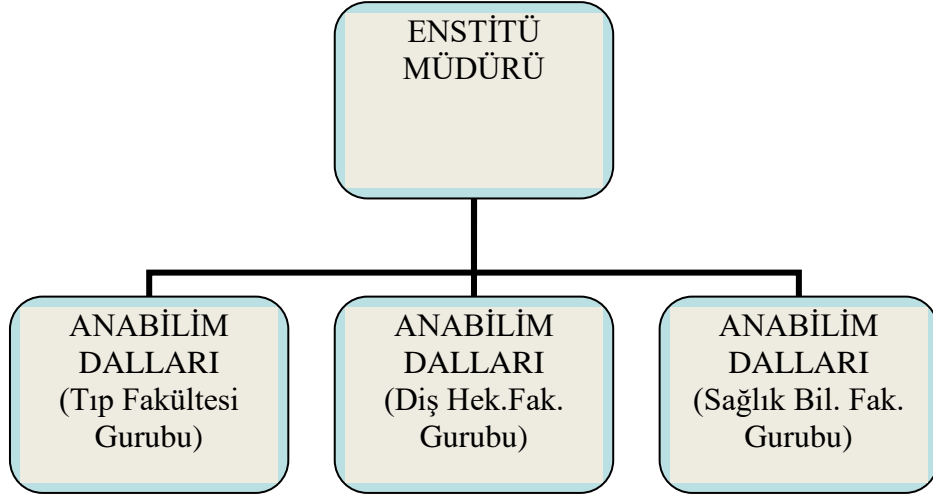

Şekil 1: Akademik Teşkilat Şeması

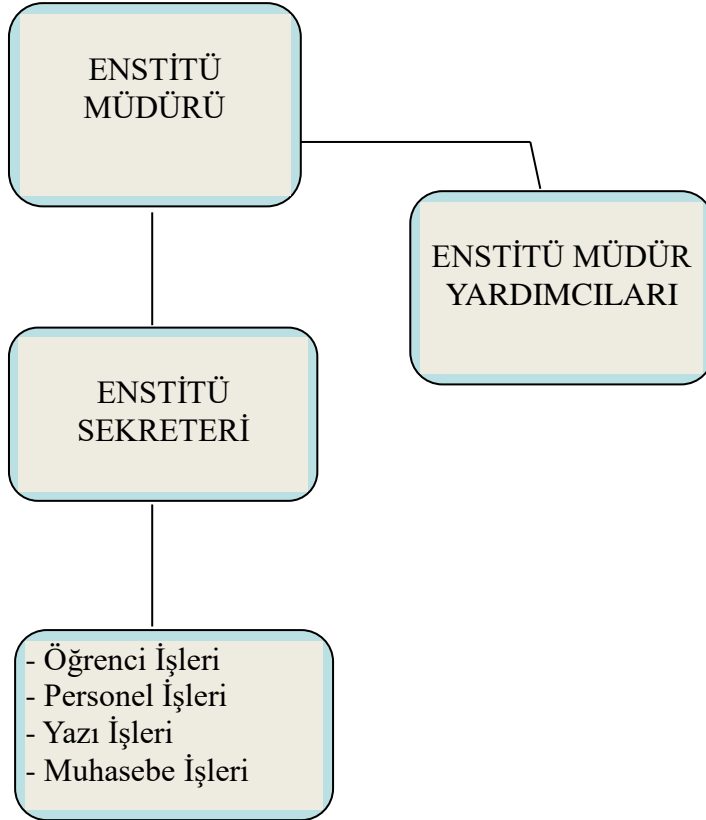

Şekil 2: İdari Teşkilat Şeması

3. Bilgi ve Teknolojik Kaynaklar

Tablo 8 Bilgi ve Teknoloji Araçları				
Cinsi	İdari Amaçlı	Eğitim Amaçlı	Araştırma Amaçlı	Toplam (Adet)
Masaüstü Bilgisayarlar	7	-	-	7
Taşınabilir Bilgisayarlar	1	-	-	1
Projeksiyon	1	2	-	3
Yazıcı	6	-	-	6
Faks	-	-	-	-
Tarayıcılar	1	-	-	-
Diğer	-	-	-	-

4. İnsan Kaynakları

Tablo 9 Akademik Personel						
Unvan	Kadro Doluluk Oranına Göre				Kadroların İstihdam Şekline Göre	
	Dolu	Boş	Toplam	Doluluk Oranı %	Tam Zamanlı	Yarı Zamanlı
Araştırma Görevlisi	5	-	5	100	5	-
TOPLAM	5	-	5	100	5	-

Tablo 10 Akademik Personelin Unvan Bazında Birimlere Dağılımı									
Bölüm/Anabilim Dalı	Prof.	Doç.	Yrd. Doç.	Öğr. Gör.	Arş. Gör.		Okutman	Uzman	Genel Toplam
					ÖYP	Diğer			
Anatomi	-	-	-	-	-	2	-	-	2
Fizyoloji	-	-	-	-	-	2	-	-	2
Farmakoloji	-	-	-	-	-	1	-	-	1
TOPLAM	-	-	-	-	-	5	-	-	5

**Tablo 11 Başka Üniversitelerden Üniversitemizde Yapılan Görevlendirmeler
(2547/40 a, b, c)**

Unvan	Görevlendirildiği Bölüm	Dayanak Madde	Geldiği Üniversite	Sayı
Profesör	Pedodonti Anabilim Dalı	40/a	Ege Üniversitesi	2
	Protetik Diş Tedavisi	40/a	Ege Üniversitesi	2
	Ağız, Diş ve Çene Cer.	40/a	Ege Üniversitesi	2
	Endodonti	40/a	Ege Üniversitesi	2
TOPLAM				8

Tablo 12 Akademik Personelin Yaş İtibariyle Dağılımı

Unvan	23 Altı	23-30	31-35	36-40	41-50	51 ve üzeri
Araştırma Gör.		5				
TOPLAM		5				

Tablo 13 Akademik Personelin Cinsiyet İtibariyle Dağılımı

Unvan	Kadın	Erkek	Toplam
Araştırma Görevlisi	5		5
TOPLAM	5		5

Tablo 14 Akademik Personelin Hizmet Süreleri İtibariyle Dağılımı

UNVAN	1-3 Yıl	4-6 Yıl	7-10 Yıl	11-15 Yıl	16-20 Yıl	21 Yıl ve Üzeri	TOPLAM
Araştırma Görevlisi							
TOPLAM		5					5

Tablo 15 Kadro Doluluk Oranına Göre İdari Personel Sayıları

Hizmet Sınıfı	Dolu	Boş	Toplam	Doluluk Oranı (%)
Genel İdari Hizmetler Sınıfı	3	-	3	100
Eğitim ve Öğretim Hizmetleri Sınıfı	5	-	5	100
Yardımcı Hizmetler Sınıfı	1	-	1	100
TOPLAM	9		9	100

Tablo 16 İdari Personelin Alt Birimlere Dağılımı

Sıra No	Alt Birim Adı	Sayı
1	Enstitü Sekreteri	1
2	Öğrenci İşleri	1
3	Yazı İşleri	1
4	Mali İşler (Muhasebe)	1
TOPLAM		4

Tablo 17 Engelli İdari Personelin Hizmet Sınıflarına Göre Dağılımı

Hizmet Sınıfı	Unvanı	Sayısı	Engellilik Derecesi
Genel İdari Hizmetler	Memur	1	%40
TOPLAM			1

Tablo 18 İdari Personelin Eğitim Durumuna Göre Dağılımı

	İlköğretim	Lise	Ön Lisans	Lisans	Lisansüstü
TOPLAM	1	1	-	-	2
ORAN (%)					

Tablo 19 İdari Personelin Hizmet Sürelerine Göre Dağılımı

	1-3 Yıl	4-6 Yıl	7-10 Yıl	11-15 Yıl	16-20 Yıl	21 Yıl ve Üzeri
TOPLAM	3				1	
ORAN (%)						

Tablo 20 İdari Personelin Yaş İtibariyle Dağılımı

	23 Altı	23-30	31-35	36-40	41-50	51 ve Üzeri
TOPLAM		1	1	1	1	
ORAN (%)						

Tablo 21 İdari Personelin Cinsiyete Göre Dağılımı

Hizmet Sınıfı	K	E	Toplam
Genel İdari Hizmetler Sınıfı	1	2	3
Yardımcı Hizmetler Sınıfı	1	-	1
TOPLAM	2	2	4

5. Sunulan Hizmetler

5.1. Eğitim-Öğretim Hizmetleri

Tablo 22 Eğitim-Öğretim Programları

Sıra No	Programın adı	Programın Niteliği*
1	Acil Hemşireliği	Tezli Yüksek Lisans
2	Anatomi	Tezli Yüksek Lisans
3	Çocuk Sağlığı ve Hastalıkları Hemşireliği	Tezli Yüksek Lisans
4	Fizyoloji	Ortak Yüksek Lisans (CBÜ)
5	Fizyoterapi ve Rehabilitasyon	Tezli Yüksek Lisans
6	Hemşirelik	Tezli Yüksek Lisans
7	Hemşirelik	Tezsiz Yüksek Lisans(İkinci Öğretim)
8	Histoloji	Tezli Yüksek Lisans
9	İç Hastalıkları Hemşireliği	Tezli Yüksek Lisans
10	İlk ve Acil Yardım	Tezli Yüksek Lisans
11	Perfüzyon	Tezli Yüksek Lisans
12	Tıbbi Biyoloji ve Genetik	Ortak Yüksek Lisans (Süleyman Demirel Ü)
13	Tıbbi Biyoloji ve Genetik	Tezli Yüksek Lisans
14	Tıbbi Farmakoloji	Tezli Yüksek Lisans
15	Tıbbi Mikrobiyoloji	Tezli Yüksek Lisans
16	Ağız, Diş ve Çene Cerrahisi	Ortak Doktora (Ege Ü)
17	Ağız, Diş ve Çene Radyolojisi	Ortak Doktora (Ege Ü)
18	Endodonti	Ortak Doktora (Ege Ü)
19	Fizyoloji	Ortak Doktora (CBÜ)
20	Nöroanatomi	Doktora
21	Oral Biyoloji ve Periodontoloji	Doktora
22	Ortodonti	Ortak Doktora (Ege Ü)

23	Ortodonti	Doktora
24	Ortodonti ve Dentofasiyal Ortopedi	Doktora
25	Pedodonti	Ortak Doktora (Ege Ü)
26	Periodontoloji	Doktora
27	Protetik Diş Tedavisi	Ortak Doktora (Ege)
28	Restoratif Diş Tedavisi	Ortak Doktora (Kırıkkale Ü)
29	Tıbbi Biyoloji ve Genetik	Ortak Doktora (Süleyman Demirel Ü)

Tablo 23 Öğrenci Sayıları (Hazırlık Sınıfı Dahil)

Bölüm/Anabilim Dalı	Erkek	Kız	Toplam
İlk ve Acil Yardım Tezli Yüksek Lisans	1	0	1
Ağız, Diş ve Çene Cerrahisi Anabilim Dalı	3	12	15
Ağız, Diş ve Çene Radyolojisi Anabilim Dalı	0	1	1
Anatomi Anabilim Dalı / Yüksek Lisans	2	0	2
Anatomi Anabilim Dalı / Nöroanatomi Doktora	1	0	1
Endodonti Anabilim Dalı	1	3	4
Fizyoloji Anabilim Dalı / Ortak Yüksek Lisans (CBÜ)	1	0	1
Fizyoloji Anabilim Dalı / Ortak Doktora (CBÜ)	3	0	3
Hemşirelik Anabilim Dalı / Tezli Yüksek Lisans	61	5	66
Hemşirelik Anabilim Dalı / Tezsiz Yüksek Lisans (İkinci Öğretim)	11	2	13
Hemşirelik Anabilim Dalı / Acil Hemşireliği Tezli Yüksek Lisans	1	2	3
Histoloji ve Embriyoloji Anabilim Dalı	2	1	3
Kalp ve Damar Cerrahisi Anabilim Dalı	2	0	2
Oral Biyoloji ve Periodontoloji Anabilim Dalı	0	1	1
Ortodonti Anabilim Dalı / Ortodonti Ortak Doktora (Şifa)	5	3	8
Ortodonti Anabilim Dalı / Ortodonti Doktora	1	4	5
Pedodonti Anabilim Dalı	6	1	7
Periodontoloji Anabilim Dalı	1	6	7
Protetik Diş Tedavisi Anabilim Dalı	3	4	7
Restoratif Diş Tedavisi Anabilim Dalı	4	4	8
Tıbbi Biyoloji ve Genetik Anabilim Dalı / Ortak Yüksek Lisans (Süleyman Demirel)	4	1	5
Tıbbi Biyoloji ve Genetik Anabilim Dalı / Ortak Doktora (Süleyman Demirel)	3	1	4
Tıbbi Biyoloji ve Genetik Anabilim Dalı / Tezli Yüksek Lisans	3	2	5
Tıbbi Farmakoloji Anabilim Dalı	3	0	3
Tıbbi Mikrobiyoloji Anabilim Dalı	2	0	2
TOPLAM	124	53	177

Tablo 24 Lisansüstü Öğrenci Sayıları

Anabilim Dalı	2016-2017		2017-2018		Artış Oranı (%)
	Y.L.	D.	Y.L.	D.	
Ağız, Diş ve Çene Cerrahisi	0	13	0	13	

ABD					
Ağız, Diş ve Çene Radyolojisi ABD	0	1	0	1	
Ortodonti ABD	0	9	0	16	
Endodonti ABD	0	4	0	4	
Ortodonti ve Dentofasiyal Ortopedi ABD	0	0	0	0	
Pedodonti ABD	0	6	0	6	
Restoratif Diş Tedavisi ABD	0	9	0	9	
Oral Biyoloji ve Periodontoloji ABD	0	1	0	1	
Periodontoloji ABD	0	7	0	7	
Protetik Diş Tedavisi ABD	0	7	0	7	
Histoloji ve Embriyoloji ABD	3	0	3	0	
Tıbbi Biyoloji ve Genetik ABD	12	4	10	4	
Tıbbi Farmakoloji ABD	4	0	3	0	
Tıbbi Mikrobiyoloji ABD	2	0	2	0	
Fizyoloji ABD	1	3	1	3	
Anatomi ABD	3	1	2	1	
Hemşirelik ABD	49	0	68	0	
Acil Hemşireliği ABD	0	0	3	0	
Çocuk Sağlığı ve Hastalıkları Hemşireliği ABD	0	0	0	0	
Fizyoterapi ve Rehabilitasyon ABD	0	0	0	0	
İç Hastalıkları Hemşireliği ABD	0	0	0	0	
İlk ve Acil Yardım ABD	0	0	1	0	
Perfüzyon ABD	0	0	2	0	
TOPLAM					

Tablo 25 Lisansüstü Öğrenci Sayılarının Programlara Dağılımı

Program Türü	Anabilim Dalı Adı	Tezli	Tezsiz	Toplam
Doktora	Ağız, Diş ve Çene Cerrahisi (Ortak Ege Ü)			17
	Ağız, Diş ve Çene Radyolojisi (Ortak Ege Ü)			1
	Endodonti (Ortak Ege Ü)			4
	Fizyoloji (Ortak CBÜ)			3
	Nöroanatomi			1
	Oral Biyoloji ve Periodontoloji			1
	Ortodonti (Ortak Ege Ü)			9
	Ortodonti			7
	Ortodonti ve Dentofasiyal			0

	Ortopedi			
	Pedodonti (Ortak Ege Ü)			7
	Periodontoloji			7
	Protetik Diş Tedavisi (Ortak Ege Ü)			7
	Restoratif Diş Tedavisi (Ortak Kırıkkale Ü)			8
	Tıbbi Biyoloji ve Genetik (Ortak SDÜ)			4
	Toplam			
Yüksek Lisans	Acil Hemşireliği	3		3
	Anatomi	2		2
	Çocuk Sağlığı ve Hastalıkları Hemşireliği	0		0
	Fizyoloji (Ortak CBÜ)	1		1
	Fizyoterapi ve Rehabilitasyon	0		0
	Hemşirelik Tezli	68		68
	Hemşirelik Tezsiz	0	13	13
	Histoloji	3		3
	İç Hastalıkları Hemşireliği	0		0
	İlk ve Acil Yardım	1		1
	Perfüzyon	2		2
	Tıbbi Biyoloji ve Genetik (Ortak SDÜ)	5		5
	Tıbbi Biyoloji ve Genetik	5		5
	Tıbbi Farmakoloji	3		3
Tıbbi Mikrobiyoloji	2		2	
	Toplam			
GENEL TOPLAM				

Tablo 26 2017 Döneminden Önce Yapılan Mevcut Ortak Eğitim Protokolleri

Sıra No	Üniversite Adı	Toplam Öğrenci Kontenjanı	Geçerlilik Süresi	Bölüm
1	Ege Üniversitesi	40	Anabilim Dalı Kendi Doktora Programını Açıncaya Kadar	Ağız, Diş ve Çene Cerrahisi Endodonti Pedodonti Protetik Diş Tedavisi
2	Celal Bayar Üniversitesi	10	Anabilim Dalı Kendi Doktora Programını Açıncaya Kadar	Fizyoloji
3	Kırıkkale	10	Anabilim	Restoratif Diş Tedavisi

	Üniversitesi		Dalı Kendi Doktora Programını Açıncaya Kadar	
4	Süleyman Demirel Üniversitesi	10	Anabilim Dalı Kendi Doktora Programını Açıncaya Kadar	Tıbbi Biyoloji ve Genetik

Tablo 27 Kaydı Silinen Öğrenci Sayısı (Yatay Geçiş Dışındaki Nedenlerle)

Bölümü	Kendi İst.	Yük. Öğr. Çıkarma	Diğer	Toplam	Öğrenci Sayısı	(%) Oran
Hemşirelik Tezli Yüksek Lisans	X			1	66	1,52
Ağız, Diş ve Çene Cerrahisi Anabilim Dalı	X			1	15	6,7
TOPLAM				2	81	2,47

Tablo 28 Kaydı Dondurulan Öğrenci Sayısı

Bölümü	Kendi İst.	Yük. Öğr. Çıkarma	Diğer	Toplam	Öğrenci Sayısı	%
Hemşirelik Tezli Yüksek Lisans	X			2	66	3,03
Restoratif Diş Tedavisi	X			1	8	12,5
Toplam				3	74	4,05

Tablo 28 Yabancı Uyruklu Öğrenci Sayıları

Bölüm Adı	Geldiği Ülke	Kız	Erkek	Toplam
Ağız, Diş ve Çene Cerrahisi Anabilim Dalı	AZERBAYCAN	0	1	1
Ağız, Diş ve Çene Cerrahisi Anabilim Dalı	ARNAVUTLUK	1	0	1
Endodonti Anabilim Dalı	IRAK	0	2	0
Ortodonti Anabilim Dalı	AZERBAYCAN	0	1	1
Ortodonti Anabilim Dalı	IRAK	0	1	1
Oral Biyoloji ve Periodontoloji Anabilim Dalı	TÜRKMENİSTAN	0	1	1
Restoratif Diş Tedavisi Anabilim Dalı	IRAK	2	4	6
TOPLAM		3	10	13

Tablo 29 Ortak Program ile Yürütülen Yüksek Lisans ve Doktora Programları

Yüksek Lisans Program Adı	Yüksek Lisans Öğrencisi Sayısı	Doktora Program Adı	Doktora Öğrencisi Sayısı	Toplam Öğrenci Sayısı
		Ağız, Diş ve Çene Cerrahisi	15	15
		Endodonti	4	4
		Pedodonti	7	7
		Protetik Diş Tedavisi	7	7
		Restoratif Diş Tedavisi	8	8
Fizyoloji	1	Fizyoloji	3	4
Tıbbi Biyoloji ve Genetik	5	Tıbbi Biyoloji ve Genetik	4	9
TOPLAM	6		48	54

Tablo 30 Birim Mezun Öğrenci Sayısı

Bölüm/Program/Anabilim Dalı	Mezun Sayısı
Anatomi	1
Tıbbi Farmakoloji	1
Hemşirelik Tezli Yüksek Lisans	8
Hemşirelik Tezsiz Yüksek Lisans	1
Ağız, Diş ve Çene Cerrahisi	2
Restoratif Diş Tedavisi	1
TOPLAM	14

5.2. Bilimsel Araştırma Hizmetleri

Tablo 31 Birim Tarafından Düzenlenen Yerel, Ulusal ve Uluslararası Bilimsel Toplantı Sayısı

Faaliyet Türü	Yerel Bilimsel Toplantı Sayısı	Ulusal Bilimsel Toplantı Sayısı	Uluslararası Bilimsel Toplantı Sayısı
Çalıştay	1	-	-
TOPLAM	1	-	-

Tablo 32 Birim Tarafından Düzenlenen Yerel Bilimsel Toplantı Bilgileri

Düzenleyen Birim	Bilimsel Toplantı Türü	Konusu/Adı	Yer	Tarih
Sağlık Bilimleri Enstitüsü	Çalıştay	Lisansüstü Eğitimde Danışmanlık	SBE Konferans Salonu	11.04.2017

5.6. Yönetimsel Hizmetler

Enstitümüzde sunulan idari hizmetler şunlardır.

Genel Evrak İşleri :

- 1- Gelen evrakların evrak kayıt defterine kaydı yapıldıktan sonra incelenmesi,
- 2- Kayda giren gelen evrakların Enstitü Müdürüne sunulması ve Enstitü Müdürünün bilgilendirilmesi,
- 3- Performans programı hazırlıklarının koordinasyonunun sağlanması,
- 4- Üniversite içi ve dışı yazışmaların yapılması,
- 5- Giden evrak kayıtlarının yapılması.

Personel İşleri :

- 1- Personel kıdem ve terfii işlemlerinin takibi
- 2- Yıllık izin ile ilgili işlemler,
- 3- Personel özlük dosyalarının tutulması.

Muhasebe İşleri :

- 1- Bütçenin hazırlanması, ayrıntılı harcama veya finansman programının hazırlanması,
- 2- Bütçe işlemlerinin yürütülmesi ve kaydının tutulması,
- 3- Ayniyat işlemleri ve taşınır kayıt işlemlerinin tutulması,
- 4- İdari ve Mali işler deposundan birim deposuna malzeme transferinin sağlanması,
- 5- Malzeme çıkış işlem ve belgelerinin düzenlenmesi,
- 6- Saymanlığa bilgi verilmesi,
- 7- Ödenek gönderme belgesinin düzenlenmesi,
- 8- Bütçe ile ilgili raporların hazırlanması,
- 9- Birim faaliyet raporlarının hazırlanması,
- 10- Personel maaş dökümlerinin incelenmesi ve imzalanmasının sağlanması,
- 11- Personel yolluklarının hesaplanması ve ödeme emri düzenlenerek ödeme yapılması,
- 12- Ek ders formlarının incelenerek ödeme işlemlerinin yapılması,
- 13- Sınav formlarının incelenerek ödeme işlemlerinin yapılması.
- 14- Maaşların ve keseneklerin yapılması

Öğrenci İşleri :

- 1- Öğrenci bilgilendirme işlemleri,
- 2- Öğrenci istatistik bilgilerinin hazırlanması,
- 3- Öğrenci kontenjan ve şartlarının belirlenmesi,
- 4- Ortak Lisansüstü Eğitim Programları için hazırlanan dosyaların incelenmesi, eksiklerinin giderilerek Üniversite Senatosuna sunulması,
- 5- Ortak Lisansüstü Programların onaylanma aşamalarının takip edilmesi,
- 6- Anabilim Dallarıyla gerekli yazışmaların yapılması ve Enstitü için gerekli bilgi ve belgelerin toplanarak gerekli mercilere ulaştırılması,
- 7- Lisansüstü eğitim yapmak isteyen aday öğrencilere danışmanlık yapılması,
- 8- Erasmus Programı ile ilgili bilgi akışının sağlanması,
- 9- Farabi Değişim Programı ile ilgili bilgi akışının sağlanmasıdır.

5.7. Ana Hizmet Alanlarını Destekleyici Diğer Hizmetler

Tablo 33 Sağlanan Bursların Niteliği	
Bursun Niteliği	Öğrenci Sayısı
Kısmi Zamanlı Öğrenci çalıştırma	1
TOPLAM	1

III. FAALİYETLERE İLİŞKİN BİLGİ VE DEĞERLENDİRMELER

A. Mali Bilgiler

1. Bütçe Uygulama Sonuçları

1.1. Bütçe Giderleri

Tablo 34 Bütçe Giderleri					
Türü	Başlangıç Ödeneği	Eklenen Ödenek	Harcama	Fark	Gerçekleşme Oranı (%)
01-Personel Giderleri	1.552.250	0	607.035,82	945.214,18	41,31
02-Sosyal Güvenlik Kurumlarına Devlet Primi Giderleri	80.600	0	50.587,18	30.012,82	63,23
03-Mal ve Hizmet Alım Giderleri	3.000	0	2.799,79	1.200,21	93,33
05-Cari Transferler	0	0	0	0	0
06-Sermaye Giderleri	0	0	0	0	0
TOPLAM	1.635.850	0	660.422,79	976.427,21	65,96

Bütçe hedef ve gerçekleştirmeleri ile meydana gelen sapmaların nedenleri;

Personel yetersizliği nedeniyle ödenekler etkin şekilde kullanılamamıştır.

1.2. Bütçe Gelirleri

Tablo 35 Bütçe Gelirleri					
Ekonomik Kodu	Türü	Planlanan	Gerçekleşen	Fark	Gerçekleşme Oranı (%)
09.4.1.09	Tezsiz Yüksek Lisans	15.000	14.464	536	96,43
TOPLAM		15.000	14.464	536	96,43

Gelir hedef ve gerçekleştirmeleri ile meydana gelen sapmaların nedenleri;

2 Yabancı uyruklu öğrencimizin kayıtlanmaması nedeniyle sapma gerçekleşmiştir.

B. Performans Bilgileri

1. Faaliyet ve Proje Bilgileri

1.2. Diğer Faaliyet Bilgileri

Tablo 36 Doktora ve Yüksek Lisans Tezleri

Programın Adı	Tezin Türü (Doktora/Yüksek Lisans)	Tezin Adı	Öğrencinin Adı	Tez Yöneticisi	Tezin Durumu
Tıbbi Farmakoloji Anabilim Dalı	Yüksek Lisans	Gebelikte Kinolanlara Maruziyeti Takiben Gebelik Sonuçları: Sistematik Derleme ve Meta-analiz	Selin ACAR	Prof.Dr.Tijen TEMİZ	Bitti
Hemşirelik Anabilim Dalı	Yüksek Lisans	Gestasyonel Diyabetin Gebelik ve Doğum Sonrası Dönemde Depresyon ve Emzirme Öz-Yeterliliğine Etkisi	Gülşen IŞIK	Yrd.Doç.Dr.Nuray EGELİOĞLU CETİŞLİ	Bitti
Restoratif Diş Tedavisi Anabilim Dalı	Doktora	Yüksek Çürük Riskli Hastalarda Farklı Restorasyonların 2 Yıllık Klinik Performansı Ve Aşınma Direncinin Değerlendirilmesi	Fatma YILMAZ	Doç.Dr.Esra UZER ÇELİK	Bitti
Hemşirelik Anabilim Dalı	Yüksek Lisans	Yaşlılarda Karar Ağacı Modeline Göre Düşme Maliyetinin İncelenmesi	Gamze KUNDAKÇI	Doç.Dr.Medine YILMAZ	Bitti
Hemşirelik Anabilim Dalı	Yüksek Lisans	Prematüre Beslenme Sırasında Uygulanan Kanguru Bakımı ve Prone Pozisyonunun Rezidü Miktarı, Yaşam Bulguları ve Konfora Etkisi	Deniz ÖZDEL	Doç.Dr.Hatice YILDIRIM SARI	Bitti
Hemşirelik Anabilim Dalı	Yüksek Lisans	Pozitif Mental Sağlık Ölçeğinin Türkçe Geçerlik Güvenirliliği	Cemile TEKE	Doç.Dr.Leyla Baysan ARABACI	Bitti

Ağız, Diş ve Çene Cerrahisi Anabilim Dalı	Doktora	Atmosferik Soğuk Plazma Uygulaması ve Rgd Peptid Konjügasyonu İle Yüzey Modifikasyonu Sağlanan Dental İmplantların Osseointegrasyon Sürelerinin Değerlendirilmesi	Seyfi KELEBEK	Yrd.Doç.Dr.Murat ULU	Bitti
Restoratif Diş Tedavisi Anabilim Dalı	Doktora	Farklı Yüzey Hazırlama ve Silanlama Tekniklerinin Cad-Cam Materyallerinin Bağlanma Dayanımına Etkisi	Mustafa ÇAKIR	Yrd.Doç.Dr.Bilal YAŞA	Bitti
Hemşirelik Anabilim Dalı	Yüksek Lisans	Zihinsel Yetersizliği Olan Çocukların Babalarında Ebeveyn Özyeterliliği ve Algılanan Sosyal Desteğin Aile Yükü İle İlişkisi	Ayşe KARLIOĞLU	Doç.Dr.Hatice YILDIRIM SARI	Bitti
Hemşirelik Anabilim Dalı	Yüksek Lisans	Karaciğer Sirozu Olan Hastalarda Günlük Yaşam Aktivitelerinin Bakım Veren Yükü Üzerine Etkisi	Fikriye TURABA ERSEL	Prof.Dr. Yasemin TOKEM	Bitti
Hemşirelik Anabilim Dalı	Yüksek Lisans	Bir Aile Sağlığı Merkezine Başvuran Tıp 2 Diyabetli Bireylerin Hastalık Yönetiminde Engellerinin, Tedavi Uyumları ve Sağlık Okuryazarlığı ile İlişkisi	Ece ÖZONUK	Doç.Dr.Medine YILMAZ	Bitti
Anatomi Anabilim	Yüksek Lisans	İnsan Fetüslerinde Alt Ekstremitte	Gonca AYKESELİK	Yrd.Doç.Dr. Kübra ERDOĞAN	Bitti

Dalı		Kas Gelişiminin Mikroskopik Yöntemi İle Araştırılması			
Hemşirelik Anabilim Dalı	Yüksek Lisans	Obez ve Obez Olmayan Gebelerde Doğum Sonu Depresyon ve Emzirme Davranışları	Feyza ERTOP	Yrd.Doç.Dr. Nuray EGELİOĞLU CETŞLİ	Bitti
Ağız, Diş ve Çene Cerrahisi Anabilim Dalı	Doktora	Gömülü 3.Molar Dişlerin Cerrahi Çekimi Sonrası Uygulanan Düşük Doz Lazer Tedavisinin Ödem, Trismus ve Ağrı Üzerine Etkisinin Değerlendirilmesi.	Harun GÖRGÜLÜ	Yrd.Doç.Dr.Hüseyin AKÇAY, Prof.Dr.Hüseyin KOCA	Bitti

IV. KURUMSAL KABİLİYET ve KAPASİTENİN DEĞERLENDİRİLMESİ

A. Üstünlükler

Üstünlüklerimiz;

Yeni kurulmuş bir enstitü olması, yüksek motivasyon, idealist ekip ve hızlı gelişen bir üniversitenin birimi olması.

Fırsatlarımız;

Yenilikçi ve araştırmaya olanak veren bir yapılanmasının olması.

B. Zayıflıklar

Zayıf yönlerimiz;

Fiziksel mekan ve demirbaş eksikliği, idari ve yardımcı personel eksikliği, fakültelerin çoğu bölümünde yüksek lisans ve doktora programı açılması için gerekli öğretim üyesi sayısına ulaşamamış olması.

Tehditlerimiz;

- 1- Aynı şehirde daha eski Sağlık Bilimleri Enstitülerinin olması.
- 2- Fiziki yetersizlik.
- 3- Personel yetersizliği
- 4- İdari ve akademik kadro temininde sıkıntılar.

C. Değerlendirme

Fiziksel mekan probleminin çözülmesi, Enstitümüzün kurumsal yapılanmasını hızlandıracaktır. Fiziki mekan yetersizliği nedeniyle idari personelde oluşabilecek muhtemel motivasyon kayıpları engellenecektir. Hizmet verilen Fakültelerdeki öğretim üyelerine ve öğrencilere daha yüksek standartlarda kaliteli hizmet sunulabilecektir.

Öğrenci İşleri, Personel-Yazı İşleri ve Muhasebe İşleri gibi birimlerin kurulup aktif hale getirilmesi için idari personel tahsisine ihtiyaç duyulmaktadır.

Aktif program sayısının Üniversitemizin öğretim üyesi sayısının artışı ile eşgüdümlü olarak artması beklenmektedir.

EK

İÇ KONTROL GÜVENCE BEYANI

Harcama yetkilisi olarak yetkim dahilinde;

Bu raporda yer alan bilgilerin güvenilir, tam ve doğru olduğunu beyan ederim.

Bu raporda açıklanan faaliyetler için idare bütçesinden harcama birimimize tahsis edilmiş kaynakların etkili, ekonomik ve verimli bir şekilde kullanıldığını, görev ve yetki alanım çerçevesinde iç kontrol sisteminin idari ve mali kararlar ile bunlara ilişkin işlemlerin yasallık ve düzenliliği hususunda yeterli güvenceyi sağladığını ve harcama birimimizde süreç kontrolünün etkin olarak uygulandığını bildiririm.

Bu güvence, harcama yetkilisi olarak sahip olduğum bilgi ve değerlendirmeler, iç kontroller, iç denetçi raporları ile Sayıştay raporları gibi bilgim dâhilindeki hususlara dayanmaktadır.

Burada raporlanmayan, idarenin menfaatlerine zarar veren herhangi bir husus hakkında bilgim olmadığını beyan ederim. 12/02/2018

Prof.Dr.Ahmet KOYU

Enstitü Müdürü